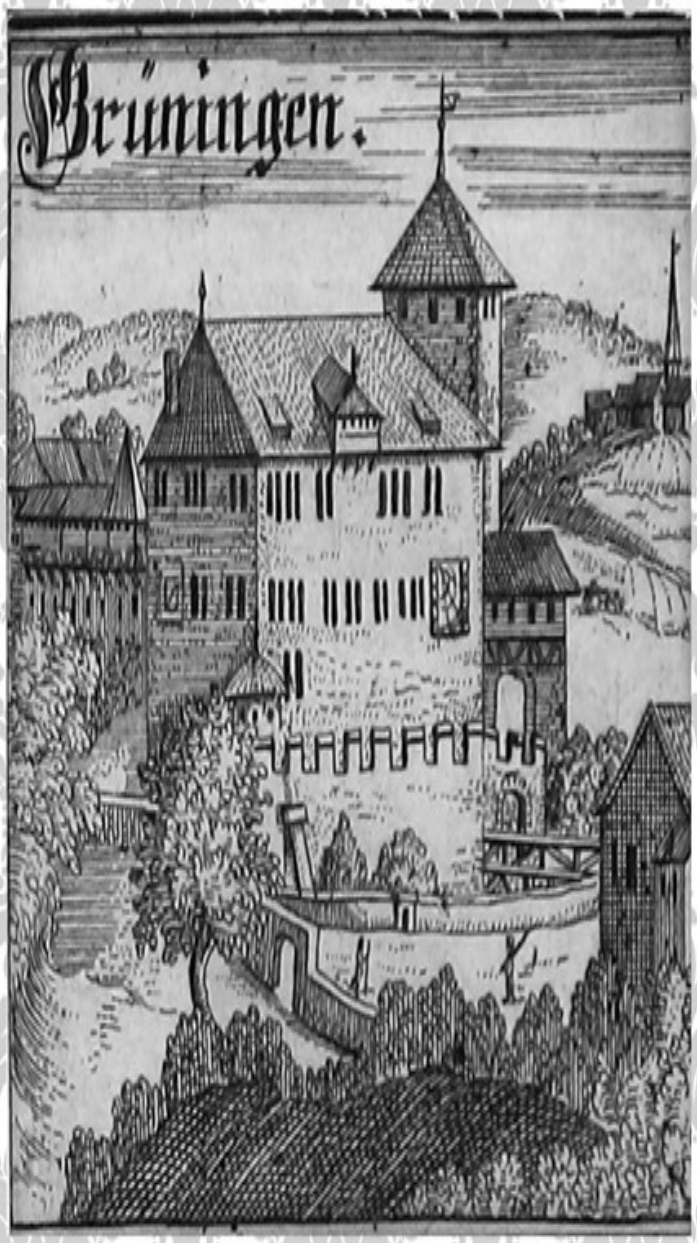

5. Nostalgie-Herbstfahrt im Zürcher-Oberland

3. Oktober 2021

Nostalgie-Herbstfahrt
GRÜNINGEN 2021

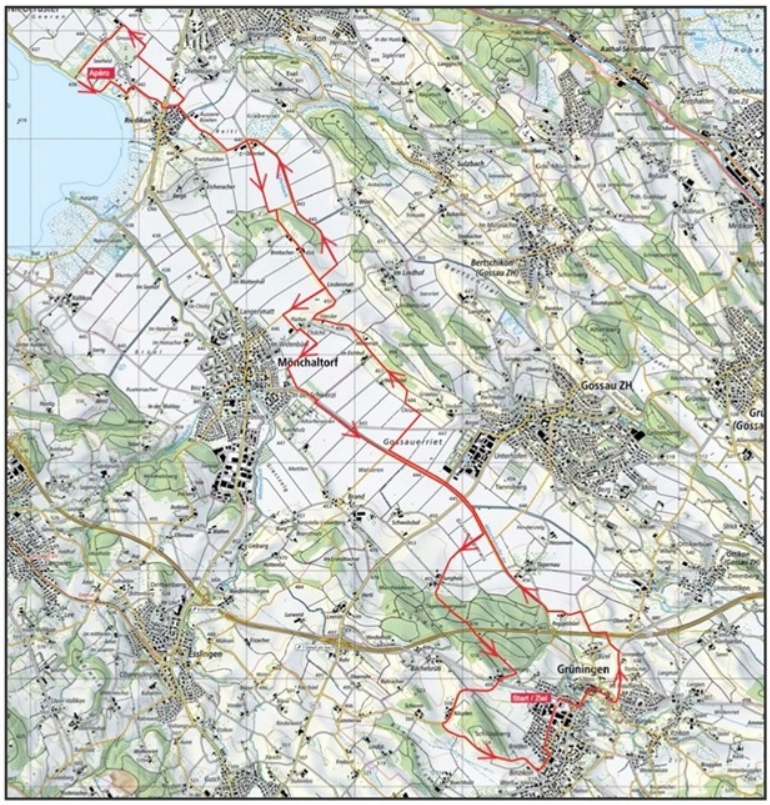

Route der 5. Nostalgie-Herbstfahrt im Zürcher-Oberland Grüningen und Umgebung am 3. Oktober 2021

Grüningen

Besammlung im Industriequartier von Grüningen um 09.00 Uhr

FORMATO AG

Abfahrt um 10.00 Uhr Richtung Riedikon am Greifensee (via Gossau ZH / Mönchaltorf)

Fritz Windler bläst zur Abfahrt!

30

Wädi Wolf & Ruth Näf

Maya Hahn & Beatrice Rohrer Meier

Kuno Baumann & Michel Albert

Erika & Jürg Steiner

Anne-Catherine Hatt & Markus Henggeler

Daniel Würgler

Osi Diener & Hanspeter Marti

Heiner & Raphaela Staub

Mario & Claudia Bezzola

Guido Isler & V. Plaz

André Blatter & Hans-Ueli Gyger

Hanspeter Rüschlin & Johann Schierscher

Erica Lamprecht

Caesar Wirth & Erhard Ziegler

Brigitte & Rolf Büchi

Edwin & Esther Bürge

Heinz & Heidi Belloni

Sandro Hürzeler & Martin Brügger

Esther Ringgenberg & Corinne Ott-Näf

Markus Egger & Heinz Kohler

Christoph Holenstein & Brigitte Lienhardt

Albert Sporrädli & Daniela Popp

Thomas & Ingrid Metzger

Zachi Kälin & Franz Hugener

Oliver Künzli & Bea Kunz

Xaver Kiechle

Viktor Wachter & Jacqueline Eichenberger

Beatrice Holzer

Peter Strobel

7

Beim Apéro in Riedikon am Greifensee empfängt uns die Kavalleriemusik Zürich und Umgebung.

WC
AM
SEE

6
5

Sehr schön war die Ausfahrt aber nun fahren wir zurück nach Grüningen zum Essen.

Essen im Anschluss an die Herbstfahrt beim Werkhof, Grüningen, mit Catering-Service.

Kindlimann Getränke GmbH

Getränke GmbH
3,4

Ein herzliches Dankeschön unseren fleissigen Helfer!!!
Wir durften einen herrlichen Tag verbringen!
OK Team: Wädi Wolf & Maya Hahn